



Cluster
des médias

Infotravaux

Réalisation de diagnostics d'archéologie préventive

Du 7 au 25 septembre 2020, des diagnostics archéologiques préventifs seront réalisés dans le cadre du projet de ZAC « Cluster des médias ».

Pourquoi un diagnostic archéologique préventif ?

Préalable aux travaux, ce diagnostic permet de s'assurer que le site ne recèle pas de traces d'occupations humaines passées. Cette étape est nécessaire avant de commencer les travaux de réaménagement du parc sportif et scolaire du Bourget.

Où et comment se déroule le diagnostic ?

Les diagnostics d'archéologie préventive se dérouleront sur le site du bâtiment « CEREMA » ① et sur une partie du parc des sports du Bourget ② ③

Ils seront réalisés par l'Institut national de recherches archéologiques préventives (Inrap) qui réalisera des tranchées de 2 à 3 mètres de large à l'aide d'une pelle mécanique, révélant entre 5 et 10 % de la surface des terrains.

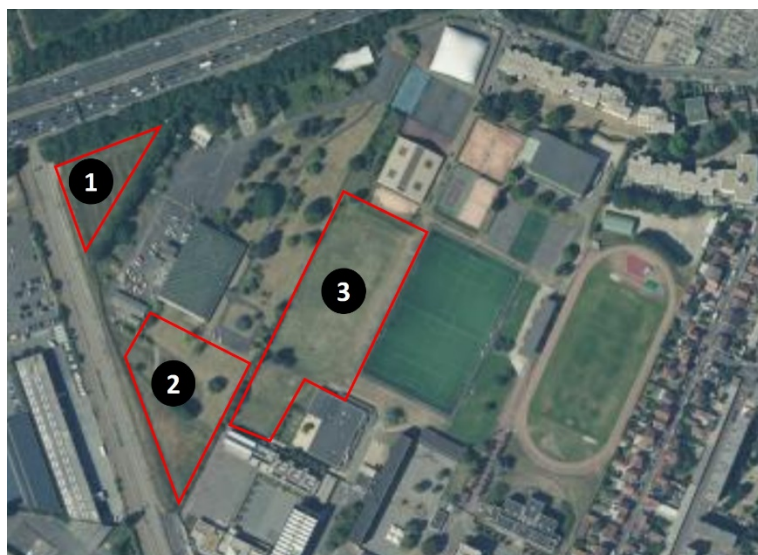

Les interventions se feront de jour, dans un périmètre sécurisé, afin de garantir la sécurité du public.

Les terrains et équipements sportifs resteront accessibles durant ces interventions.